Pour une meilleure lecture, consulter ce mail dans votre navigateur... Cliquer ici.

Vincennes en Anciennes

La newsletter VeA

Première association multimarque de France

Association loi de 1901 Association Vincennes en Anciennes Maison des Associations, BP 123 - 94304 VINCENNES CEDEX - FRANCE - 06 33 80 31 91

Newsletter 149 - 23 septembre 2022 - Vincennes en Anciennes

Nous vous invitons à cliquer sur les liens pour avoir des informations complémentaires.
Les liens sont dans le texte, mots soulignés, en fin de texte ou dans un **bloc bleu**
ou en cliquant sur certaines photos ayant un 😎 en haut à gauche.

SOMMAIRE

- L'édito
- Chantilly Arts & Élégance
- Rendez-vous le 2 octobre
- Automédon les 8 et 9 octobre
- Balade Automédon de Vincennes au Bourget
- CARSUP
- La Photo de la Newsletter
- Les belles GOURN'ANCIENNES
- Journées Européennes du Patrimoine
- Un pilote, une voiture
- Le calendrier de nos sorties
- Cotisation 2023
- La mise à jour de notre fichier

Vous pouvez cliquer sur le titre ci-dessus et revenir ensuite ici en cliquant sur SOMMAIRE.

ÉDITO

Cher(e) [First Name],

Beau succès ce dimanche pour les Journées Européennes du Patrimoine où vous avez été nombreux à exposer vos belles automobiles sur différents sites . Grâce à vous, notre patrimoine automobile roulant, reste toujours aussi vivant et populaire.

Les 8 et 9 octobre, AUTOMEDON, évènement incontournable sera au salon du Bourget. VeA s'associe avec notre partenaire les Editions LVA pour organiser le Dimanche 9 Octobre 2022, **une balade réservée aux véhicules d'avant 1950**.
Le départ est prévu à Vincennes avec son arrivée au Bourget. Les participants bénéficieront de 2 entrées gratuites.
Si vous êtes intéressés, le bulletin d'inscription ci-dessous est à nous retourner complété.

Vous avez tous noté dans vos agendas, le dimanche 2 octobre, où notre traditionnel rassemblement sera déplacé dans les locaux de l'Aventure Citroën à Aulnay sous-bois qui nous accueillera avec la visite de son conservatoire (entrée gratuite pour nos adhérents).

Sans oublier Chantilly Arts & Elégance Richard Mille, bien que notre espace soit complet, vous pouvez venir en tant que visiteurs.

Continuons à faire partager notre passion.
Partageons-la, au travers de ces différentes sorties et évènements. Nous vous y attendons nombreux.

Consultez le calendrier sur notre site, d'autres évènements sont déjà programmés.

Bien passionnément,

Patrick GOMEZ
Vice Président de VeA

patrick.gomez@vincennesenanciennes.com
06 85 22 22 27

SOMMAIRE... ►

CHANTILLY ARTS ET ÉLÉGANCE DIMANCHE 25 SEPTEMBRE 2022

CHANTILLY
ARTS & ELEGANCE
RICHARD MILLE

Le grand rendez-vous de véhicules anciens et de collections.

La 6e édition de Chantilly Arts & Elégance Richard Mille aura lieu le dimanche 25 septembre dans le parc du château de Chantilly.
VeA toujours fidèle à cet évènement depuis 2014 souhaite vous voir nombreux sur son espace. Une belle journée vous attend autour de vos merveilleuses autos qui auront le privilège d'être exposées dans ce lieu magique.
Les inscriptions sont closes mais vous pouvez toujours nous rejoindre avec vos amis, vous pourrez partager un moment convivial avec l'équipe VeA et profiter de toutes les animations prévues par l'organisation de Chantilly Arts & Elégance Richard Mille.

Patrick GOMEZ
Vice Président de VeA

patrick.gomez@vincennesenanciennes.com
06 85 22 22 27

SOMMAIRE... ►

RENDEZ-VOUS le 2 OCTOBRE 2022

Le premier dimanche d'octobre c'est l'Odysséa, une course à pied contre le cancer du sein dans le cadre d'"Octobre Rose". Durant ce mois, un grand nombre d'actions sont menées pour sensibiliser à cette maladie et surtout promouvoir le dépistage.
Nous ne pourrons pas exposer nos voitures sur le parvis, car il sera inaccessible.
Comme l'année dernière nos amis de **l'Aventure Peugeot Citroën DS** vont nous accueillir au:
Conservatoire André Citroën, boulevard André Citroën 93600 Aulnay sous Bois

À titre exceptionnel, l'entrée sera à demi-tarif et pris en charge par VeA pour les adhérents. Vous pourrez découvrir ou redécouvrir les merveilles de ce conservatoire. Vous y retrouverez les voitures présidentielles. C'est dire qu'on ne compte plus les pièces uniques !

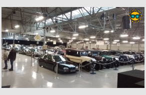

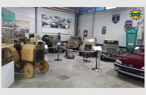

SOMMAIRE... ►

AUTOMÉDON les 8 et 9 OCTOBRE 2022

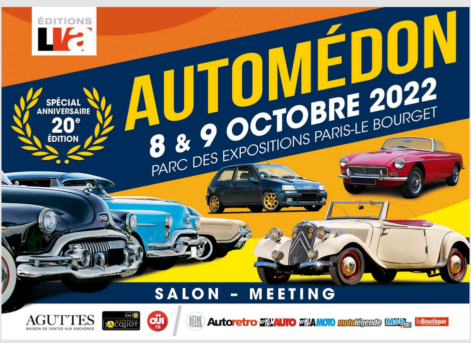

L'édition 2022 du salon AUTOMÉDON ouvrira ses portes les 8 et 9 octobre, pour deux jours d'expositions, d'animations et de rencontres autour de la passion pour l'automobile de collection.
Plus de 200 exposants, des expositions inédites, sans oublier le parking Meeting Collection, une exposition à ciel ouvert de près de 4 000 véhicules !

Rendez-vous Hall 4, du Parc des Expositions de Paris-Le Bourget !
Vincennes en Anciennes sera présente sur le stand **C28**.

Cette année nous ne vendrons pas de billets, mais vous pourrez acheter vos billets au tarif de 13 € à condition de le faire avant le 24 septembre avec le lien suivant :

Billet à Tarif réduit

BALADE AUTOMÉDON DE VINCENNES AU BOURGET

VeA s'associe avec notre partenaire les Éditions LVA pour organiser le dimanche 9 octobre 2022, **une balade réservée aux véhicules d'avant 1950**.

Le départ est prévu de Vincennes et son arrivée au Bourget.

Les participants bénéficieront de 2 entrées gratuites.

Vous pouvez vous inscrire en remplissant le bulletin de participation ci-dessous et en le renvoyant avant le 30 septembre par mail à pck.gomez@orange.fr ou à inscription@vincennesenanciennes.com.
Si vous souhaitez le renvoyer par courrier, faites vite. Adressez-le à :
Vincennes en Anciennes - 5 rue Charles Fourrier - 77500 CHELLES

et **surtout pas à notre siège à Vincennes** car, compte tenu des délais, votre demande ne pourrait pas être prise en compte

Le nombre de véhicules est limité à 40 !

Bulletin de participation

SOMMAIRE… ►

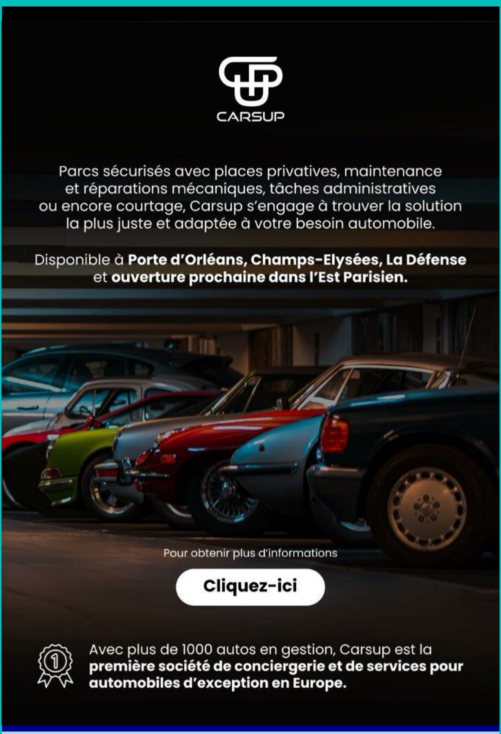
CARSUP

Parcs sécurisés avec places privatives, maintenance et réparations mécaniques, tâches administratives ou encore courtage, Carsup s'engage à trouver la solution la plus juste et adaptée à votre besoin automobile.

Disponible à **Porte d'Orléans, Champs-Elysées, La Défense** et **ouverture prochaine dans l'Est Parisien.**

Pour obtenir plus d'informations

Cliquez-ici

Avec plus de 1000 autos en gestion, Carsup est la **première société de conciergerie et de services pour automobiles d'exception en Europe.**

SOMMAIRE… ►

LA PHOTO DE LA NEWSLETTER

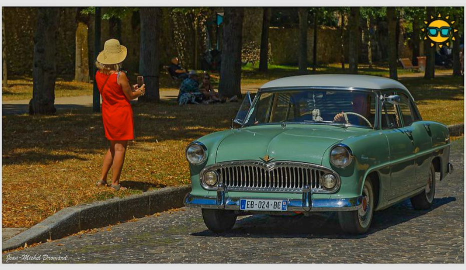

« La Belle et l'Elégante »

Cette jolie photo incarne l'essence même de la Traversée de Paris.
De bonne tenue et à la fois belle et élégante.
Elle trace son chemin...

Photo présentée par

Serge-Noël BRULÉ
Membre de VeA

snb@brule.fr

SOMMAIRE… ►

LES BELLES GOURN'ANCIENNES

Vincennes en Anciennes

Pour sa 8e édition la mairie de Gournay sur Marne en collaboration avec VeA avait reporté en septembre son exposition des Gourn'Anciennes.
Ce report était du aux élections car la mairie était un bureau de vote.
L'année prochaine les Gourn'anciennes reviendront le 3e dimanche de mai.
VeA avait sa zone réservée et nous avons passé une journée détendue .

Les Gourn'Anciennes ne sont pas seulement une exposition de voitures. De nombreuses autres animations sont proposées notamment des danses "country". Un groupe de l'association Starting Rock de Gournay a animé le début d'après-midi. Ils étaient présents à Meudon pour notre traversée de Paris.

26
GARE St LAZARE 3073
CINZANO

La mairie de Gournay a régalé les premiers inscrits d'une Paëlla géante. Tout était prévu pour une journée conviviale et animée.
L'AMTUIR était présente pour offrir une promenade en bus aux gournaysiens.
Les Passeurs de Marne proposaient une boucle en bateau sur la Marne. Ils ont fait "le plein" et tout le monde n'a pas pu participer. Ceux qui ont eu la chance de faire cette balade étaient enchantés. Enfin une très belle journée.
Pensez à réserver votre 3e dimanche de Mai. Vous pourrez ainsi vous joindre à nous pour notre 9e édition en 2023.

Pour toutes informations
Didier LIBE
Administrateur
didier.libe@vincennesenanciennes.com
06 62 12 09 13

Thierry BRIET
Trésorier de VeA
thierry.briet@vincennesenanciennes.com
06 33 80 31 91

SOMMAIRE… ►

JOURNÉES EUROPÉENNES DU PATRIMOINE SAMEDI 17 ET DIMANCHE 18 SEPTEMBRE 2022

©Roggero Richard
Ritchy75kabook.fr

Vincennes en Anciennes

Cette année l'exposition de Vincennes en Anciennes a eu lieu à Chelles.
L'AMTUIR étant un membre de VeA c'est tout naturellement que nous nous sommes unis à eux pour les Journées Européennes du Patrimoine.
Ce fut un grand succès.
Les bus sont allés chercher les visiteurs à la gare RER de Chelles.

Les autres visiteurs venaient par leurs propres moyens. Nous avons eu plus de 1200 visiteurs.
Tous se régalaient de la visite de ce musée atypique installé dans une ancienne usine.
Il y a 70 véhicules dans un parcours réparti par thème (autobus, cars, trolleybus, tramways, voitures hippomobile etc.) et de manière chronologique.

CHELLES 77
01.64.21.38.03

Vous pouvez visiter ce musée situé : 1 rue Gabriel Mortillet 77500 CHELLES.
Vous trouverez toutes les informations utiles sur le site :
https://amtuir.org/le-musee-des-transports-urbains/informations-pratiques/

SOMMAIRE… ►

UN PILOTE, UNE VOITURE...

PHILIPPE HUET et son ALFA ROMEO "Spider "

PHILIPPE est possesseur d'un roadster mythique d'une marque qui l'est tout autant : il s'agit d'une ALPHA ROMEO Spider de 1980

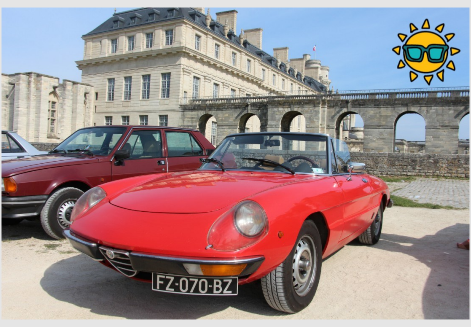

Qu'est-ce qui a motivé votre choix ?
J'avais le souhait de me séparer d'une Porsche 912 pour pouvoir rouler les cheveux au vent !.. Et mon choix s'est porté sur l' ALFA ROMEO 2,0 Spider Véloce Coda Tronca (la seconde série de la Duetto). Le double arbre produit son bruit rauque, un véritable régal pour les oreilles, a fortiori quand on roule décapoté ! Les accélérations sont franches, les montées en régime très rapides, la souplesse est réelle.
Et puis, ce spider magnifiquement dessiné par Pininfarina , a un comportement joueur. Et merci à la propulsion des 132 chevaux pour à peine 1000 Kg à condition de faire chauffer le moteur avant de monter dans les tours !

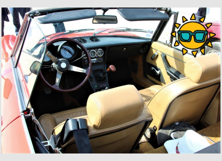

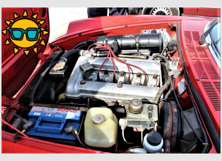

Avez-vous réalisé des travaux ? :
J'ai acquis cette voiture en 2004. Elle n'avait que 78000 km.
Comme beaucoup de voitures des années 70/80 la rouille en est très friande ! Par chance elle n'était que légèrement touchée par des boursouflures sur le tour des ailes arrières. J'ai donc eu recours à un carrossier pro pour effectuer la découpe et le remplacement de la tôle, (au passage, merci à Victor Part qui est en mesure de fournir toutes les pièces de carrosserie ou mécanique pour ces ALFA.) En dehors de ça, j'effectue moi-même l'entretien courant.
Mais j'ai surtout été confronté pendant des mois a une panne mystérieuse. Sans raison particulière la voiture s'arrêtait ! Plus rien ! J'ai investigué la carburation (pompe à essence, nettoyage des deux carbus Weber…etc.), l'allumage (Delco, bobine, câbles, bougies….etc) Rien ! J'en suis arrivé à consulter un spécialiste mais dès que je l'amenais, elle fonctionnait correctement ! Un vrai cauchemar, jusqu'au jour où, comme Bouddha, j'ai eu une révélation ! J'ai pensé que cela venait d'un mauvais contact dans le Neiman ! J'y ai connecté un multimètre or, contact mis, en tapant un peu dessus, le contact se coupait. Je l'ai changé et depuis plus de soucis !

2000
FZ-070-BZ
Alfa Romeo

Et quel est jusqu'à présent votre plus beau souvenir avec cette voiture ?
L'illumination des sourires d'enfants hospitalisés que nous avons emmenés en balade le temps d'une journée pour leur faire oublier un moment leur univers médical.

Avez-vous d'autres véhicules ou avez-vous un ou des modèles qui vous font rêver ?
Je suis également motard, et je possède une René Gillet 175 de 1951 (celle de mon grand-père) un Vmax 1200 de 1992 (30 ans en novembre) avec lequel j'ai fait 114 000 Km et au quotidien un XJR 1300 je pense m'acheter un Royal Enfield 500 Bullet moto avec laquelle, je viens de traverser le Spiti (petit Tibet dans l'Himalaya)
J'envisage également d'acquérir une voiture plus statutaire XK 140/150 cabriolets bien sûr ou 190 SL.
Mais pas question de me séparer de mon Alfa !
Depuis que j'ai ce SPIDER, pour moi, c'est véritablement la "*Dolce Vita* " !

Propos recueillis par

Philippe GUIBERT
Membre de VeA

philippe.guibert@orange.fr

SOMMAIRE… ►

CALENDRIER DE NOS SORTIES

2e semestre 2022

- **Dimanche 25 septembre**
  Chantilly Arts & Élégance Richard Mille.
- **Dimanche 2 octobre**
  Rassemblement mensuel au Conservatoire André Citroën. Aulnay s/bois .
- **Samedi 8 et dimanche 9 octobre**
  Salon Automédon.
- **Dimanche 6 novembre**
  Rassemblement mensuel parvis sud du château de Vincennes*.
- **Samedi 3 décembre**
  Téléthon.
- **Dimanche 4 décembre**
  Rassemblement mensuel parvis sud du château de Vincennes*.

Plus de dates :

cliquez sur ce lien https://www.vincennesenanciennes.com/calendrier-previsionel-de-vea/.

** Sous réserve des autorisations nécessaires.*
Calendrier non contractuel, ces dates sont susceptibles d'être modifiées en cas d'imprévu.

SOMMAIRE… ►

COTISATION ANNÉE 2023

L'association accepte toutes les autos, motos et utilitaires mis en circulation avant le 1er janvier 1994. La cotisation pour l'année 2023 s'élève à 40 € (quarante euros) pour un ou plusieurs véhicules du même propriétaire.
Vous avez 2 possibilités pour vous inscrire :
- sur le Web en suivant le lien Adhésion, le paiement se fait par carte bancaire.
- en téléchargeant le bulletin d'inscription que vous pouvez obtenir en suivant le lien Bulletin. Merci de bien remplir ce bulletin.

Vous recevrez votre carte dans la quinzaine qui suit votre adhésion.

Nous vous remercions par avance !

Thierry BRIET
Trésorier de VeA

thierry.briet@vincennesenanciennes.com
06 33 80 31 91

Inscription ou renouvellement en ligne | Bulletin Papier à télécharger

Charte de bonne conduite…

SOMMAIRE… ►

LES ALBUMS PHOTOS DE 2009 À 2021…

Chantilly Arts & Elégance 2015
Prix PERSPECTIVE "Art de Recevoir & Art Floral"
1er Prix

Retrouvez facilement les anciens albums photos de nos manifestations. Sur la page d'accueil du site « Vincennes en Anciennes », cliquez sur l'onglet « Archives photos de VeA », puis il suffit de choisir l'année et la manifestation correspondante.

AXA
AXA Collection partenaire de
Vincennes en Anciennes
Cliquez le logo
Découvrez
notre offre
CX-758-WF

VEA
Les véhicules d'époque, l'avenir est dans la jeunesse!

IMPORTANT

Pour nous contacter vous devez utiliser le :
06 33 80 31 91
(mobile de Vincennes en Anciennes)
Pour contacter Vincennes en Anciennes,
vous pouvez utiliser :
organisation@vincennesenanciennes.com
newsletter@vincennesenanciennes.com
inscription@vincennesenanciennes.com

ou les adresses des "**Acteurs de VeA**"

AVIS
Informatique et Liberté

Nous respectons la Loi "informatique et liberté", nous ne communiquons pas vos données personnelles à des tiers . Merci de nous signaler si vous recevez des messages "non désirés" dans votre messagerie, sur le thème véhicules de collection. Nous ne sommes pas les gendarmes de l'Internet, mais si nous pouvons identifier la source de vos envois "non désirés", nous informerons les autorités compétentes sur cette pratique intrusive.
Conformément à la loi Informatique et Libertés du 6 janvier 1978 modifiée en 2004, vous disposez d'un droit d'accès et de rectification aux données personnelles/informations vous concernant en nous adressant un e-mail : newsletter@vincennesenanciennes.com Vous pouvez également, pour des motifs légitimes, vous opposer au traitement des données vous concernant.

Adhésion 2023 | **VeA Mag archives** | **Les acteurs de VeA** | **Le calendrier**

Se désabonner | Signaler pour spam

Association Vincennes en Anciennes
Maison des Associations, BP 123 - 94304 VINCENNES CEDEX - FRANCE
06 33 80 31 91
Droits d'auteurs © Tous droits réservés

Envoyé avec le logiciel ActiveTrail